CARDIO-NÉPHRO-DIABÉTO

LES RÉUNIONS DU CNCF EN RÉGION

cncf
Collège National des Cardiologues Français

LILLE

Novotel Lille aéroport - 55 Route de Douai 59810 Lesquin

jeudi 16 mars 2023 - 19h30

Modérateur. F. Fossati **Intervenants.** **Cardiologie :** F. Diévart • **Endocrinologue :** E. Vernotte • **Néphrologie :** M. Hoffmann

CHEZ QUELS DIABÉTIQUES UTILISER LES GLIFLOZINES ?

Modalités d'utilisation et place dans l'arsenal thérapeutique

QUEL INSUFFISANT CARDIAQUE DOIT BÉNÉFICIER DES GLIFLOZINES ET QUAND LES UTILISER ?

Place des gliflozines dans l'ICFEP

Place actuelle de la LifeVest® dans le traitement de l'insuffisance cardiaque

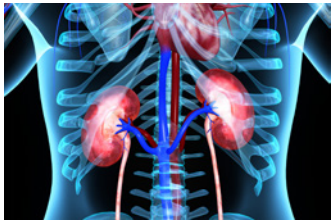

APPORT DES GLIFLOZINES CHEZ L'INSUFFISANT RÉNAL OU CHEZ L'INSUFFISANT CARDIAQUE AVEC INSUFFISANCE RÉNALE

Quelle place par rapport aux bloqueurs du SRA ?

Quelle utilisation chez l'hémodialysé chronique ?

Boehringer Ingelheim Lilly ZOLL LifeVest®

© AndrewLozovyi - Stock Devil - sciencepics / depositphotos

LifeVest® est un défibrillateur portable, dispositif médical de classe III, (CE0123), fabriqué par ZOLL Manufacturing Corp., indiqué pour le traitement des patients adultes à risque d'arrêt cardiaque soudain, et couvert par la sécurité sociale si prescrit par des centres autorisés dans les conditions et pour les indications médicales détaillées sous le code LPPR 1112161. Veuillez lire attentivement les indications, contrindications, avertissements et instructions d'usage disponibles sur le site suivant : lifevest.zoll.com/mdr. Date d'édition : Juillet 2022